

## Printemps 2025



**30.01.2025**

Rodrigo Camara Leret  
(Université de Zurich)

Cultural dimensions of biodiversity



**06.02.2025**

Nadline Kjelsberg  
(Université de Berne)

La réintroduction d'espèces végétales  
pour la restauration des habitats et  
écosystèmes

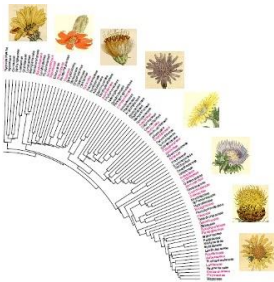

**06.03.2025**

Benoit Loeuille  
(Kew, Royal Botanic  
Gardens)

The Compositae in the Plant and Fungal  
Tree of Life



**20.03.2025**

Farah Messaadi  
(Université de  
Genève/CJBG)

Analyse des tendances dans les données  
de comptage issues du monitoring des  
plantes menacées



**03.04.2025**

Sven Buerki (Boise State  
University)

Towards Restoring Populations of a  
North American Annual Threatened  
Species – From Genomics to Seed  
Production



**10.04.2025**

Sébastien Lavergne  
(Université de  
Grenoble)

The evolutionary and ecological  
assembly of the high alpine flora



**08.05.2025**

Mark Nesbitt (Kew,  
Royal Botanic Gardens)

Legacies of Empire at the Royal Botanic  
Gardens, Kew: Challenges and  
Opportunities

## Printemps 2025

---



**22.05.2025**

Florian Jabbour (MNHN  
– Paris)

Quatre siècles de récoltes de nigelle de Damas, conservées en herbiers, éclairent l'évolution de la distribution d'un dimorphisme floral et son origine moléculaire

---



**05.06.2025**

Nicolas Delabays  
(HEPIA)

Enseigner la botanique aux étudiants en agronomie : rédaction d'un support d'apprentissage

---



**19.06.2025**

John Pannel (Unil)

Transitions between plant sexual systems and their implications

---



**03.07.2025**

Marcele Gros, Michelle  
Price & Anouk Mentha  
(CJBG)

Algae Reveal : conservation et mobilisation des données

---

**Contact :** Marcelle Gros - 022 418 51 46 – [marcele.do-valle-gros@geneve.ch](mailto:marcele.do-valle-gros@geneve.ch)

**Lieu et horaire :** salle de réunion Bot 2, 1 chemin de l'Impératrice de 11h à midi.

*Le lieu des séminaires peut varier, le cas échéant ce sera spécifié par courriel lors des rappels la veille des présentations.*